

**INSTRUCCIONS SANITÀRIES PER A LA REALITZACIÓ DE LA
PROVA DE NIVELL C1 DE CONEIXEMENTS DE VALENCIÀ -
Àrea d'expressió i interacció orals
MATÍ**

IMPORTANT: SI TENIU ALGUN POSSIBLE SÍMPTOMA COMPATIBLE AMB COVID-19, NO ACUDIU AL CENTRE.

TAMPOC PODEU ACUDIR:

- Si heu sigut diagnosticat amb la malaltia i no heu finalitzat el període d'aïllament requerit.
- Si esteu pendent dels resultats de proves diagnòstiques (PCR o altres)
- Si us trobeu en període de quarantena domiciliària per haver tingut contacte estret amb alguna persona amb símptomes o diagnosticada de COVID-19.

DIA I HORA: 13 DE MARÇ 2021 – a partir de les 9:00 h

ÀREA D'EXPRESSIÓ I INTERACCIÓ ORAL

Els i les aspirants han de consultar en aquest [enllaç](#) l'hora exacta de realització de l'àrea d'expressió i interacció orals.

LLOC ON HAUREU D'ACUDIR:

SEU: ELDA

IES La Torreta

Av. Ronda, 77

DURADA I EN QUÈ CONSISTEIX LA PROVA

- La previsió de la durada de la prova serà de 25 minuts, incloent-hi el temps de preparació que serà de 10 minuts.
- La prova de l'àrea d'expressió i interacció orals consisteix en:
 - un exercici d'elaboració d'un monòleg (3 minuts de monòleg per aspirant).

- un exercici d'interacció a partir d'una situació comunicativa (4 minuts d'interacció).

INSTRUCCIONS

- L'ús de la mascareta serà obligatori durant tot el temps que dure la prova.
- Abans d'entrar a l'edifici, es prendrà la temperatura; quan la temperatura de la persona supere els 37,5º, no hi podrà accedir.
- Haureu de seguir l'itinerari establert per accedir a les aules i acudireu al punt indicat on la persona responsable de l'aula us rebrà.
- En el trajecte a l'aula, no podreu tocar elements comuns: passamans, baranes, poms, etc. i deixareu una distància d'1,5 m entre la persona anterior i posterior a vosaltres.
- Una vegada entreu a l'aula, us situareu on us indique el personal col·laborador.
- Una vegada asseguts tant en l'aula de preparació com en l'aula de l'avaluació, deixareu el vostre DNI, NIE, carnet de conduir o passaport damunt la taula.
- Haureu d'assegurar-vos que no useu cap material compartit. Tot el material que useu durant la prova (bolígrafs i altres) serà vostre i no se us podrà prestar material.
- Si aneu al lavabo durant la prova, us acompanyarà una persona de l'organització, recordeu que només podrà haver-hi una persona dins de cada lavabo i haureu d'esperar el vostre torn a l'exterior del lavabo, sempre respectant la distància mínima d'1,5 m per persona.
- Recomanem rentar-se les mans al lavabo en entrar i eixir.
- Podreu eixir del centre seguint l'itinerari indicat.

EN TOT MOMENT

- No podreu entrar al recinte, si no porteu mascareta higiènica.
- Haureu de seguir les mesures d'higiene marcades en els cartells informatius.
- Haureu de seguir l'itinerari establert per accedir a les aules i no podreu accedir a cap altra dependència sense permís, a excepció del lavabo.
- Fareu un ús mínim dels elements comuns i eviteu tocar-los.

NOTA IMPORTANT

S'adverteix que l'incompliment d'alguna norma del pla de contingència que pugua incórrer en un perill per a la salut pública pot suposar l'expulsió de la prova.

DISTRIBUCIÓ D'ALUMNAT PER AULES

ORDE	COGNOMSINOM	hora	Aula
= = 1	ABELLAN CARPENA,ALBERTO	09:00	1
= = 2	ABELLAN HERNANDEZ,FRANCISCO	09:00	1
= = 3	AGUADO MAESTRE,CARLOS	09:00	1
= = 4	AGUDO ORTS,SANDY	09:00	1
= = 5	AGULLO LOPEZ,MARTA	09:00	1
= = 6	ALBALADEJO FERNANDEZ-SILGADO,MARIO	09:00	1
= = 7	ALBERT PASTOR,JUAN MANUEL	09:00	2
= = 8	ALCARAZ SERRANO,JAVIER	09:00	2
= = 9	ALCOLEA PASTOR,JOSE VICENTE	09:00	2
= = 10	ALFARO MARTINEZ,MIRIAM	09:00	2
= = 11	ALMERIA DOMINGUEZ,LIRIOS	09:00	2
= = 12	ALMIÑANA BAS,PABLO	09:00	2
= = 13	ALVAREZ MARTINEZ,LEONOR	09:00	3
= = 14	AMAT PORTA,PABLO	09:00	3
= = 15	AMAYA ALMUZARA,FERNANDO	09:00	3
= = 16	AMOROS CASTELLO,SALVADOR	09:00	3
= = 17	AMOROS JUSTAMANTE,ANAAURELIA	09:00	3
= = 18	AMOROS PRIETO,JUANRAMON	09:00	3
= = 19	AZNAR GREGORI,MARIA	09:00	4
= = 20	BARCELO RAMOS,MARIASOLEDA	09:00	4
= = 21	BARRACHINA PASTOR,CRISTIAN	09:00	4
= = 22	BARRACHINA TORMO,ANDREA	09:00	4
= = 23	BENITO GALLARDO,ISIS	09:00	4
= = 24	BERENQUER CARO,MONICA	09:00	4
= = 25	BOBISRODRIGUEZ,MARIA	09:15	1
= = 26	BORDERA VERDU,MARIADELOSANGELES	09:15	1
= = 27	BOTELLA CERDAN,JUAN	09:15	1
= = 28	BRAVO DOMENE,ANA	09:15	1
= = 29	CABANES RUFETE,MATILDE	09:15	1

=	=	30	CALLADO PEREZ,ARACELI		09:15	1
=	=	31	CALPENA MARTINEZ,ASUNCION		09:15	2
=	=	32	CALVO FORNELIO,DANIEL		09:15	2
=	=	33	CAMARA CARPIO,INMACULADA CONCEPCION		09:15	2
=	=	34	CANTOS GIRON,ALVARO		09:15	2
=	=	35	CAÑETEJ IMENEZ,ALEJANDRO		09:15	2
=	=	36	CAÑIZARES DOMENE,ALBA		09:15	2
=	=	37	CAÑIZARES MARTINEZ,ABRAHAM		09:15	3
=	=	38	CARBONELL PASTOR,TRIANA		09:15	3
=	=	39	CARDADOR JIMENEZ,MARIADOLORES		09:15	3
=	=	40	CASTAÑOS ESPI,SOFIA		09:15	3
=	=	41	CASTELLO CARRASCAL,MARIATERESA		09:15	3
=	=	42	CASTELLO PASTOR,ISRAEL		09:15	3
=	=	43	CASTILLO PATERNA,MARIADELMAR		09:15	4
=	=	44	CATALAN HERNANDEZ,JOSEFAVIRGINIA		09:15	4
=	=	45	CERDA GALIANA,MARIO		09:15	4
=	=	46	CERDAN RICO,FRANCISCOLUIS		09:15	4
=	=	47	CLIMENT MARTI,ENRIC		09:15	4

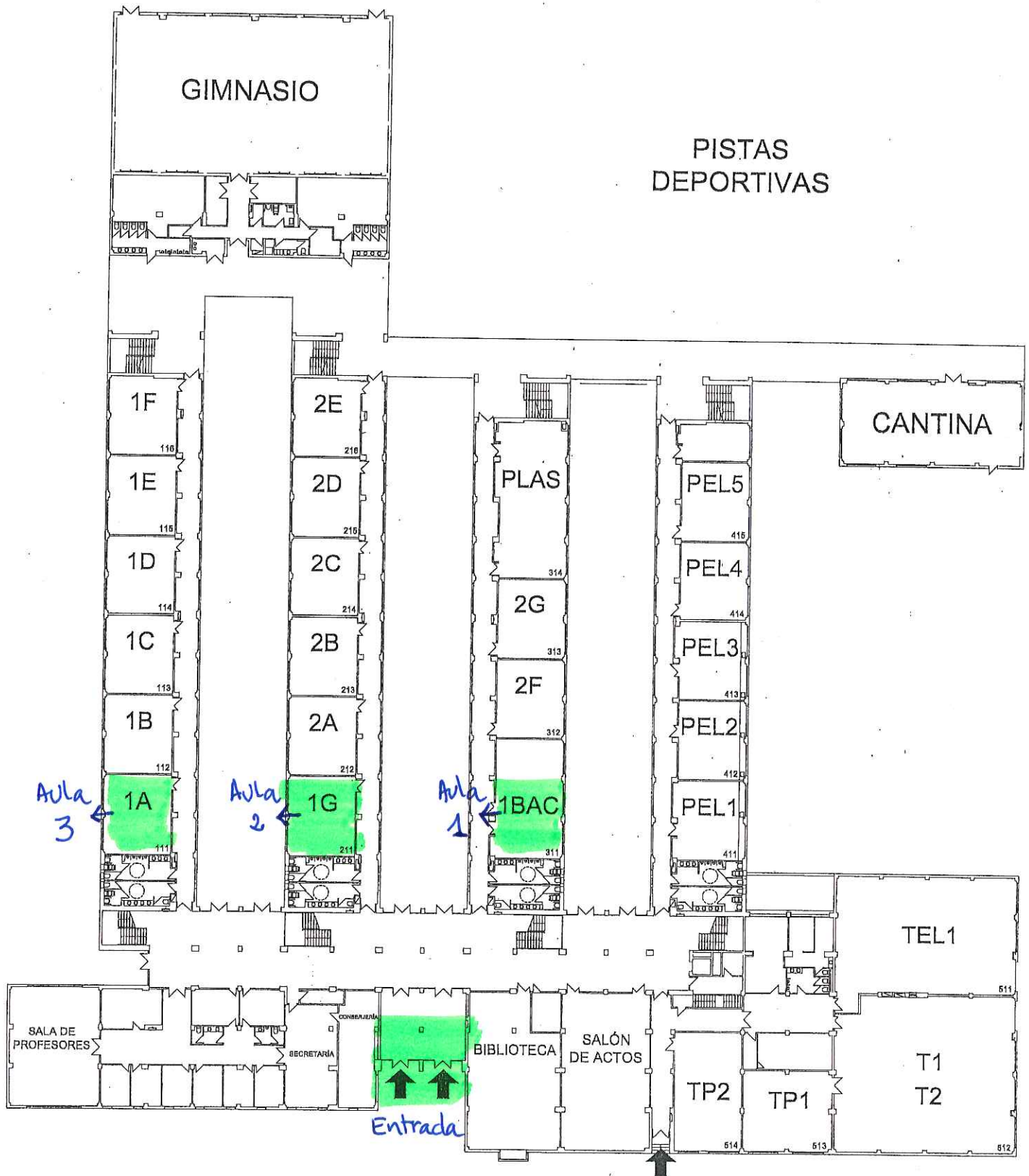

PLANTA BAJA

PROVA ORAL

- ↑ ENTRADA 1º Y 2º ESO
- ↑ ENTRADA 3º, 4º ESO Y FP BÁSICA
- ↑ ENTRADA BACHILLERATO Y CICLOS

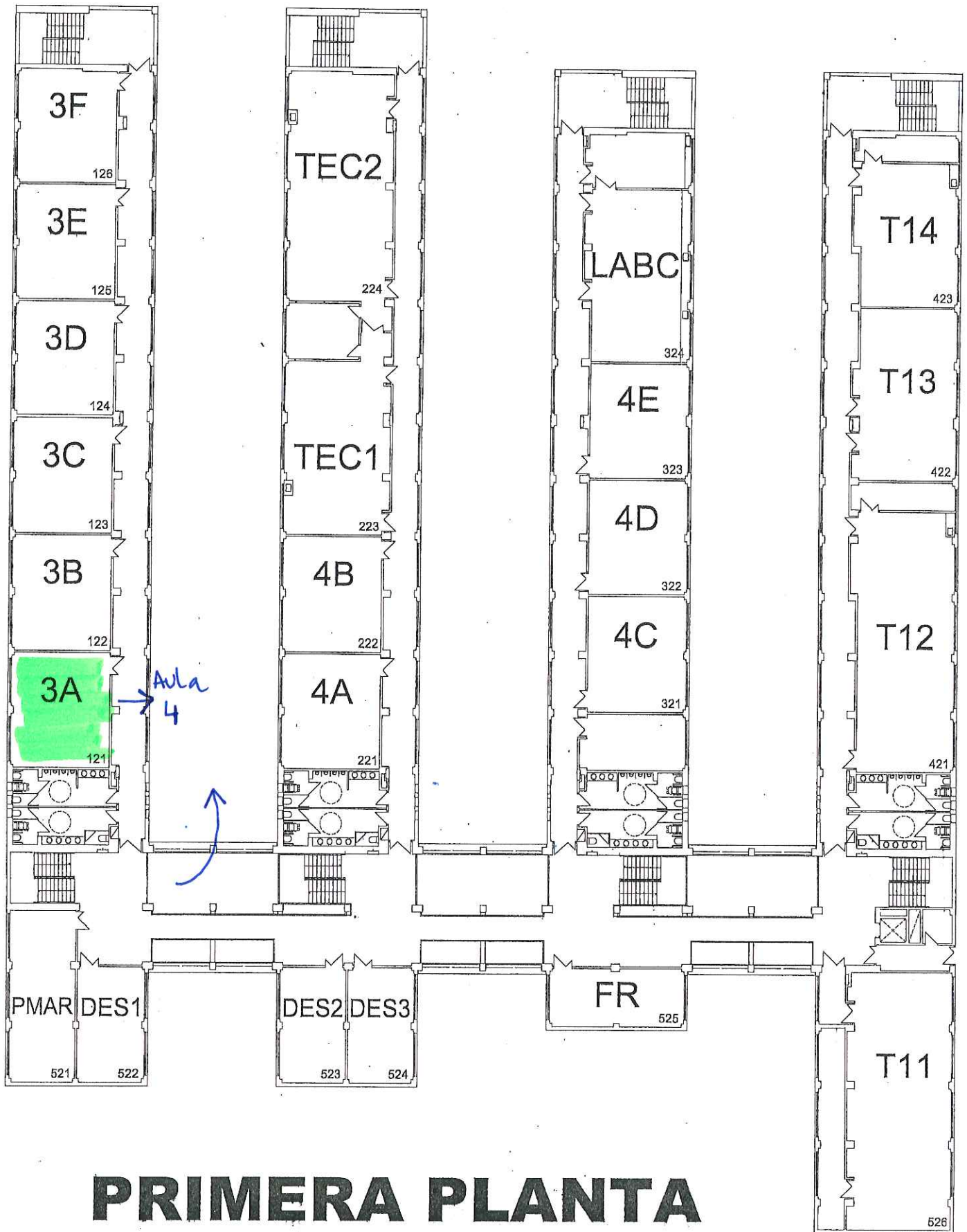

PRIMERA PLANTA

PROVA ORAL