



COMISSIÓ PERMANENT
D'ACREDITACIÓ EN LLENGÜES
ESTRANGERES

Reunida la Comissió Permanent per a la valoració de la documentació presentada per les persones participants per a l'acreditació en llengües estrangeres, d'acord amb el procediment previst a la Resolució de 19 de juny de 2012, de la Conselleria d'Educació, Formació i Ocupació (DOGV 6.803/2012), es fa pública la LLISTA PROVISIONAL, que s'adjunta com a Annex I, amb indicació -en el seu cas- de documentació a aportar per a procedir a acreditar a les persones participants.

S'adjunta Annex II amb indicació de les **persones a les quals no procedeix acreditar** per no complir els requisits establits en el resol segon "*Destinataris i requisits de participació*" de la Resolució de 19 de juny de 2012.

A partir de l'endemà a la publicació d'aquesta llista provisional, s'obri termini de CINCO dies hàbils, segons el resol quint de la Resolució de 19 de juny de 2012, per a possibles reclamacions i per a esmenes dels defectes de documentació indicats, documentació que hauran de dirigir al Servei Territorial de Personal de la Direcció Territorial de Cultura i Esport de València.

COMISIÓN PERMANENTE DE
ACREDITACIÓN EN LENGUAS
EXTRANJERAS

Reunida la Comisión Permanente para la valoración de la documentación presentada por las personas participantes para la acreditación en lenguas extranjeras, de acuerdo con el procedimiento previsto en la Resolución de 19 de junio de 2012, de la Conselleria de Educación, Formación y Empleo (DOGV 6.803/2012), se hace pública la LISTA PROVISIONAL que se adjunta como Anexo I, con indicación -en su caso- de documentación a aportar para proceder a acreditar a las personas participantes.

Se adjunta Anexo II con relación **de las personas a las que no procede acreditar** por no cumplir los requisitos establecidos en el resuelto segundo "*Destinatarios y requisitos de participació*" de la Resolución de 19 de junio de 2012.

A partir del día siguiente a la publicación de esta lista provisional, se abre plazo de CINCO días hábiles, según el resuelto quinto de la Resolución de 19 de junio de 2012, para posibles reclamaciones y subsanaciones de los defectos de documentación indicados, documentación que deberán dirigir al Servicio Territorial de Personal de la Dirección Territorial de Educación, Cultura y Deporte de València.

València, 16 de juliol de 2021

El President de la Comissió

José Manuel Francés Aloy



El Secretari de la Comissió

Vicente Pérez Novella

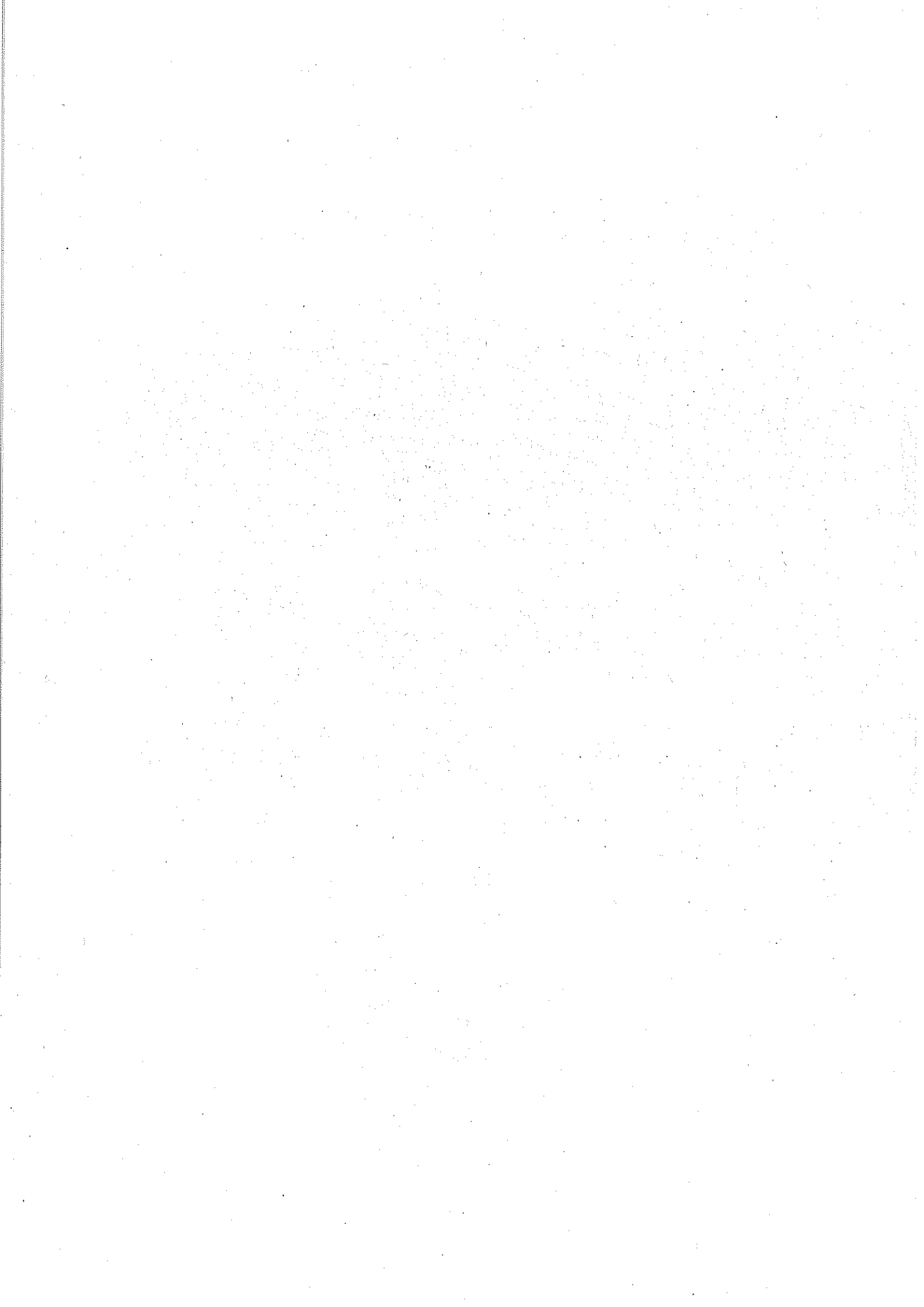



ANNEX II / ANEXO II

APELLIDOS Y NOMBRE	CAUSA EXCLUSIÓN
EXPÓSITO GIL, VICENTE	Aporta capacitación en inglés
MANCHA ANDRÉS, ASUINCIÓN	Acreditada 30/09/2020
MARTÍ CERDÁ, CELESTE	No aparece en registro personal docente
PALOMO ESTEBAN, ANA	Aporta capacitación en inglés
PICÓ VIDAL, JORDI	No tiene servicios prestados como docente ni aparece en bolsa
SOLER IÑARRETA, JOAN	Acreditado 22/09/2014
ZURRIAGA MONTESINOS, LAURA	No aparece en registro personal docente

Listado Provisional Acreditación en Lenguas Extranjeras JULIO 2021

Apellido1	Apellido2	Nombre	Idioma	Nivel	Motivos Exclusión
ALBIACH	FORNER	ELOY	Anglès	B2	
ALONSO	ARNAL	MARTA DEL CARME	Anglès	B2	
ALVARO I	GAMON	NAIARA	Anglès	B2	
ARNAU	LLORIS	MANEL	Anglès	B2	
BAYARRI	MEJIAS	ANNA	Anglès	B2	
BENAVENT	GAVIDIA	CONSUELO	Anglès	B2	
BENEYTO	MATEU	JOSE EDUARDO	Anglès	B2	
BRUNO		FERNANDO DANIEL	Anglès	B2	
CALATAYUD	OLIVER	Mª JOSE	Anglès	00	Debe aportar doc. electronico/ compulsado y anexo II firmado
CENTENO	MARTIN	EVA ELENA	Anglès	B2	
CONTELLES	GOMEZ	TERESA	Anglès	B2	
CUCARELLA	MONTALVA	MARGARITA	Anglès	B2	
DOMENECH	AVARIA	GLORIA	Anglès	B2	
ENGRA	FERNANDEZ	FERNANDO TOMAS	Anglès	B2	
ESCRIVA	RIPOLL	ANA	Anglès	B2	
ESPERT	BOSCH	MARIA DEL CARME	Anglès	00	Debe aportar doc. electrónico /compulsado
ESPI	BERNABEU	ANA BELEN	Anglès	00	Debe aportar doc. electronico/ compulsado y anexo II firmado
FABRA	BALAGUER	PATRICIA	Anglès	00	Debe aportar doc. electronico/ compulsado y anexo II firmado
FERNANDEZ	BAUTISTA	MARIA MERCEDES	Anglès	00	Debe aportar doc. electronico/ compulsado y anexo II firmado
FERNANDEZ	GARCIA	ANA	Anglès	B2	
FERRERO	COLLADO	SANDRA	Anglès	B2	
FUSTER	MARTI	VANESSA	Anglès	B2	
GARZON	BOLINCHES	MARIA	Anglès	B2	
GENIS	VILAPLANA	MIRIAM	Anglès	C1	
GIL	DEBUENO	SANDRA	Anglès	C1	
GIMÉNEZ	BRAVO	NEREA	Francès	C1	
GONZALEZ	RICART	MIREIA	Anglès	00	Debe aportar certificado. Debe aportar doc. electronico/ compulsado
GONZALEZ-ES	GARCIA-MEDAL	CARLOS	Anglès	C1	
GUIU	PUGET	MARIA DEL MAR	Anglès	C1	
HERNANDEZ	GIMENEZ	MARIA	Anglès	B2	
JORDA	LAFRAGUA	CYRO	Anglès	B2	
JUAN	SANZ	MARIA MAGDALENA	Anglès	00	Debe aportar anexo II firmado. Entidad acreditadora no reconocida
JULIAN	ABRAHAM	ESTEFANIA	Anglès	00	Debe aportar doc. electronico/ compulsado
LA CASTA	VILAR	ANA	Anglès	B2	
LEONETTI	NAVARRETE	VERONICA LUCILA	Anglès	B2	
LIÑANA	CAMACHO	DIANA	Francès	C2	
LIÑANA	CAMACHO	DIANA	Anglès	B2	
MANSANET	MARTÍ	RAMON	Anglès	C1	
MARQUES	SANCHEZ	OLMO	Anglès	B2	
MARQUES	SILVESTRE	ALEJANDRO	Anglès	B2	
MARTINEZ	FUENTES	SALVADOR	Anglès	B2	
MORALES	GOMEZ	MARIA TERESA	Anglès	00	Debe aportar doc. electronico/ compulsado y anexo II firmado. certificado no valido
MOSCARDO	CUENCA	ROMAN	Anglès	00	Debe aportar doc. electrónico / compulsado y anexo II firmado
MURCIANO	HERNANDEZ	MARIA	Anglès	B2	
PANIAGUA	PORTA	ALBERTO	Anglès	C1	
PEÑALVER	LEZCANO	GEMMA	Anglès	00	Debe aportar doc. electronico / compulsado y anexo II firmado
RIPOLL	RIPOLL	MARIA TERESA	Anglès	C1	Debe aportar anexo II firmado
RIPOLL	RIPOLL	MARIA TERESA	Aleman	B2	Debe aportar anexo II firmado
RIVES	MARTINEZ	MARTA	Anglès	B2	
RUBIO	ESTEVE	NATALIA	Anglès	B2	
SAINZ-PARDO	MARTÍ	SARA	Anglès	00	Debe aportar doc. electronico / compulsado y anexo II firmado
SALINAS	MONTES	MARIA	Anglès	B2	
SANCHO	FRANCO	MARIA OTILIA	Anglès	00	Debe aportar doc. electronico / compulsado

Listado Provisional Acreditación en Lenguas Extranjeras JULIO 2021

Apellido1	Apellido2	Nombre	Idioma	Nivel	Motivos Exclusión
SANTACREU	SASTRE	IVONNE	Anglès	00	Debe aportar doc. electrónico / compulsado
SOTO	LAZARO	SALVADOR	Anglès	B2	
TODOLI	GOMEZ	DAVID SALVADOR	Anglès	B2	
VILA	SANCHEZ	ANGELA	Anglès	B2	
VIVO	GUEVARA	SERGIO	Anglès	00	Debe aportar anexo II firmado
ZACARES	ROMAGUERA	AGUSTI	Italià	C1	