

ÚLTIMA MOVILIDAD DEL PROYECTO KA 101 A JOENSUU (FINLANDIA)



El CEIP Bonavista de Ontinyent finaliza su proyecto *KA 101 denominado: Acompañando la infancia desde una mirada respetuosa, con el curso Sustainability Education a Joensuu, Finlandia.

En este curso han participado dos maestras de Infantil, M^a Carmen y Maria Pla, que han compartido la formación con otros profesionales de Canarias y Rumanía.



En el curso han estudiado el sistema educativo finés y los programas Eco school y ENO vinculados con la *green flag*. Estos programas se desarrollan en las escuelas sensibilizadas con la ecología, la sostenibilidad y el cambio de mirada

hacia el cuidado y el respeto de la naturaleza. Aprovechar los recursos que nos da el medio, reducir el impacto del ser humano en la Tierra y la huella de carbono parten de un cambio a la educación que empieza en las aulas, para expandirse después al resto de la sociedad. Son programas que se llevan a cabo en todo el mundo y que premian a las escuelas por su vinculación y su trabajo. Todo lo que Maria y M^a Carmen han aprendido lo mostrarán en su centro para poder poner en funcionamiento alguna de estas iniciativas que continúan en la línea de nuestro centro, que ya cuenta con un huerto escolar ecológico y un sistema de compostaje semanal, donde reducimos al máximo la cantidad de residuos que se crean a los almuerzos y en el comedor del colegio. En nuestro centro apostamos al máximo por la sostenibilidad y tenemos en cuenta las 5 R: reducir, reciclar, reutilizar, reparar y recuperar.

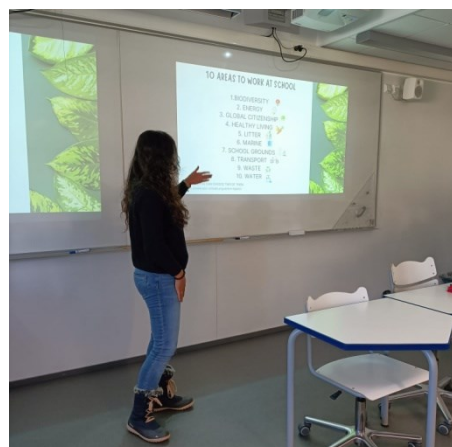
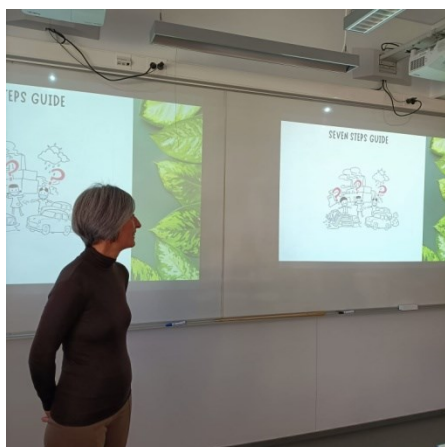

Además, durante la estancia a Joensuu han tenido la posibilidad de visitar dos escuelas de reciente construcción. Una de ellas recibe alumnado desde los 5 hasta los 12 años, donde se da mucha importancia al cuidado de los espacios y a las necesidades de los niños y las niñas teniendo así, entre 2 y 3 profesionales dentro de las aulas a tiempo completo. La otra escuela que visitaron es la que denominan allí kindergarden o jardín de infancia, donde acogen alumnado de 0 a 5 años. En este centro la atención a las necesidades básicas es máxima, donde podía haber hasta 4 y 5 profesionales por aula entre personal educador, titulados, asistentes y estudiantes. Los espacios en ambas escuelas transmitían calma y tranquilidad y estaban diseñados para favorecer la autonomía y la libre circulación en todo momento. Uno de los aspectos más sorprendente es el cuidado que tienen por los pasillos, puesto que son espacios de juego y de

intercambio de experiencias muy cuidados que facilitan la sociabilidad y las interacciones entre alumnado de diferentes edades.



El proyecto 2020-1-ES01-KA101-079586 llamado “Acompañante la infancia con una mirada respetuosa” está cofinanciado por el programa Erasmus+ de la Unión Europea. El contenido de este/a artículo/noticia es responsabilidad exclusiva del CEIP Bonavista y ni la Comisión Europea ni el Servicio Español para la Internacionalización de la Educación (SEPIE) son responsables del uso que se pueda hacer de la información aquí difundida.