

FASE ESTRUCTURA

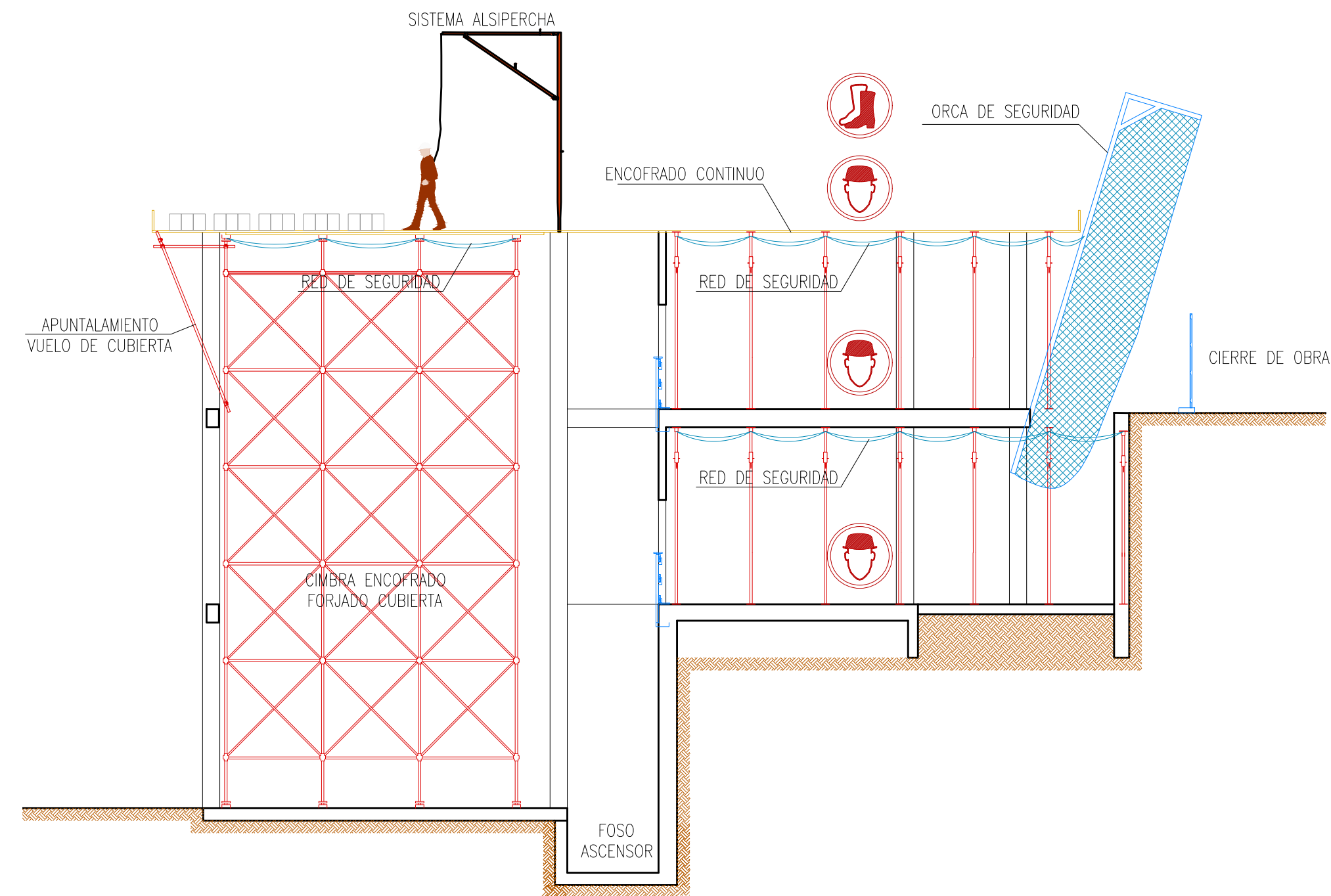

SECCIÓN A-A'
FASE ESTRUCTURA

SE INSTALARÁ RED DE PROTECCIÓN BAJO ENCOFRADOS EN TODOS LOS FORJADOS EXCEPTO FORJADO SANITARIO.

FASE ALBAÑILERÍA

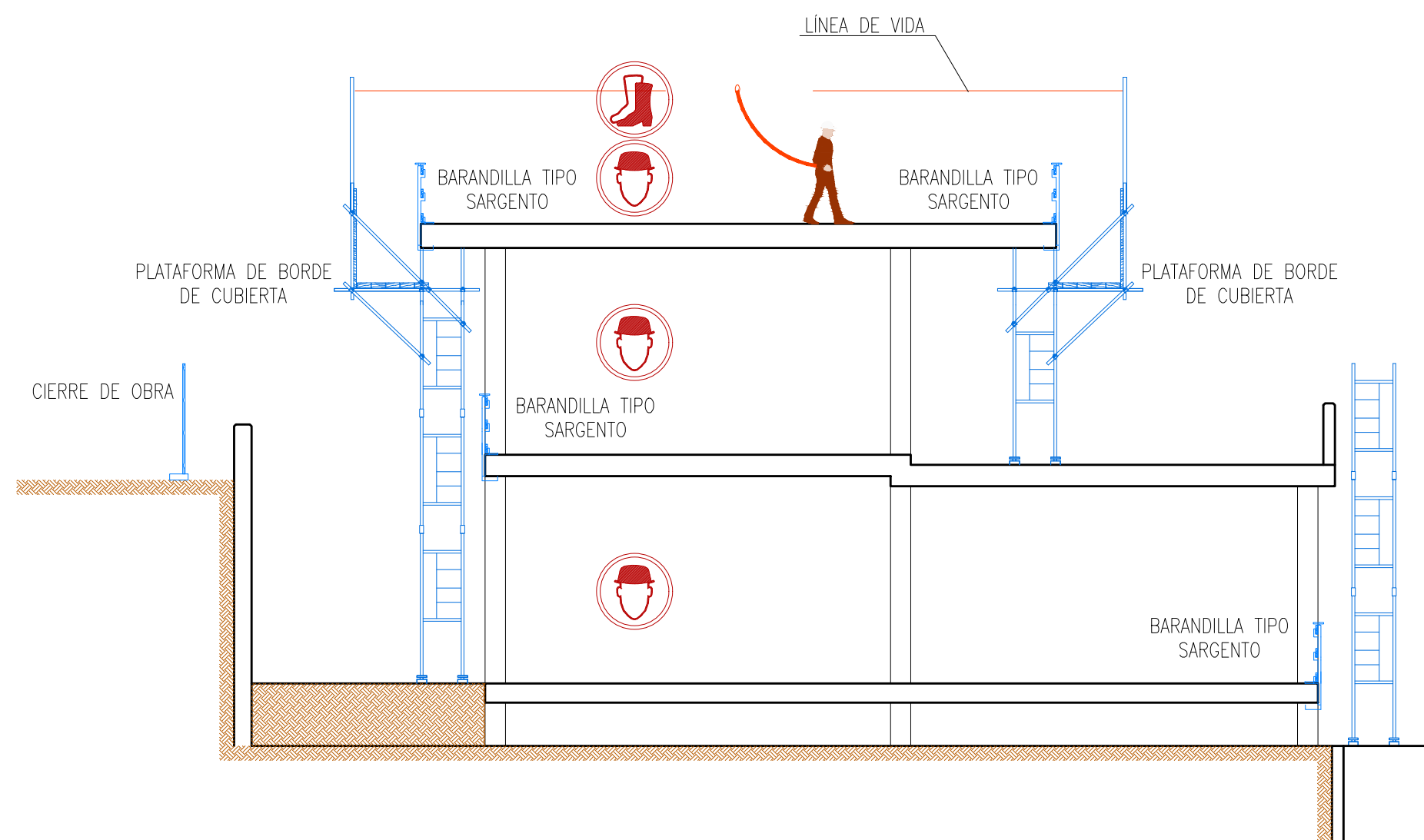

SECCIÓN C-C'

FASE ALBAÑILERÍA

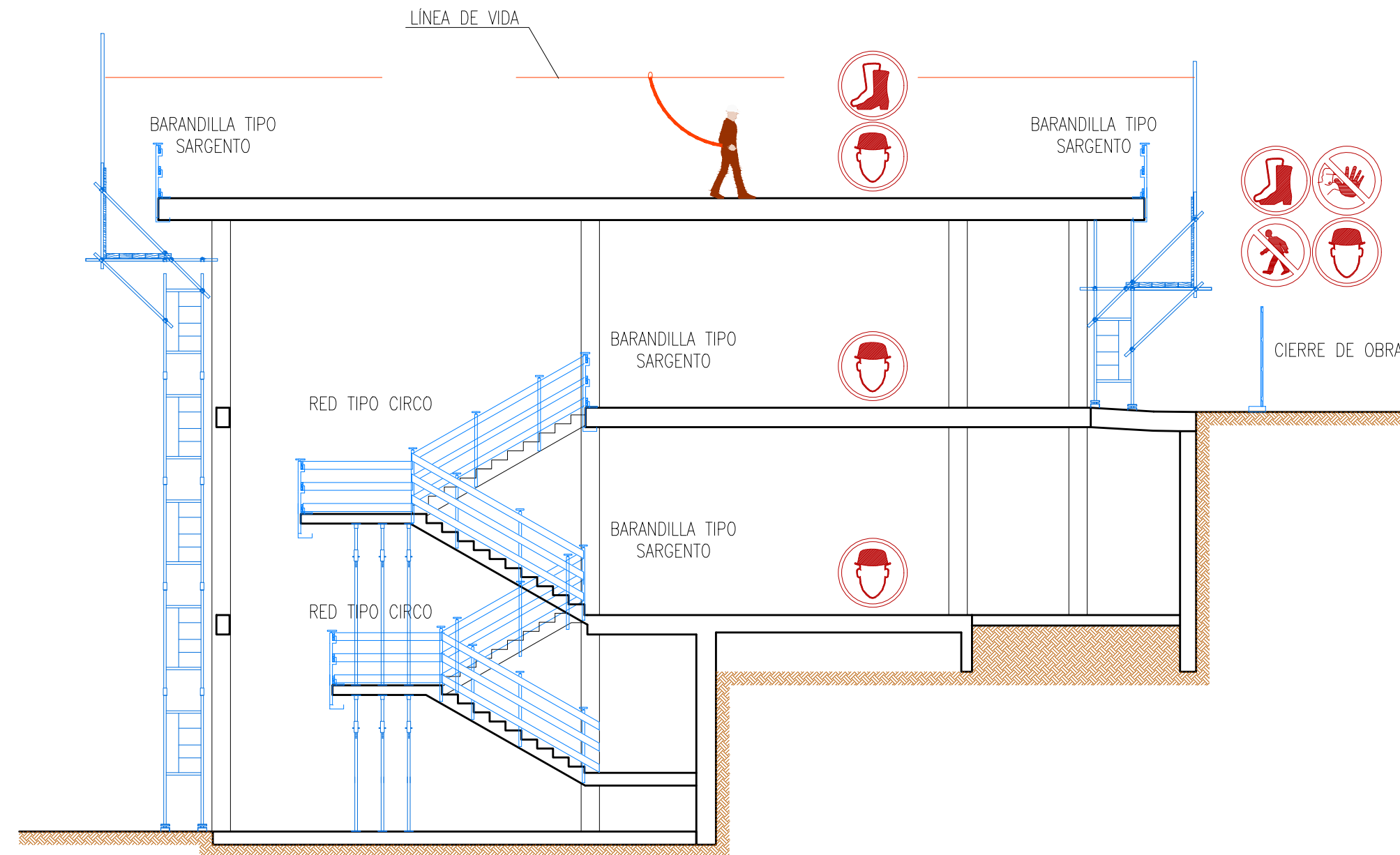

SECCIÓN B-B'
FASE ALBAÑILERÍA

DETALLE: ALSIPERCHA

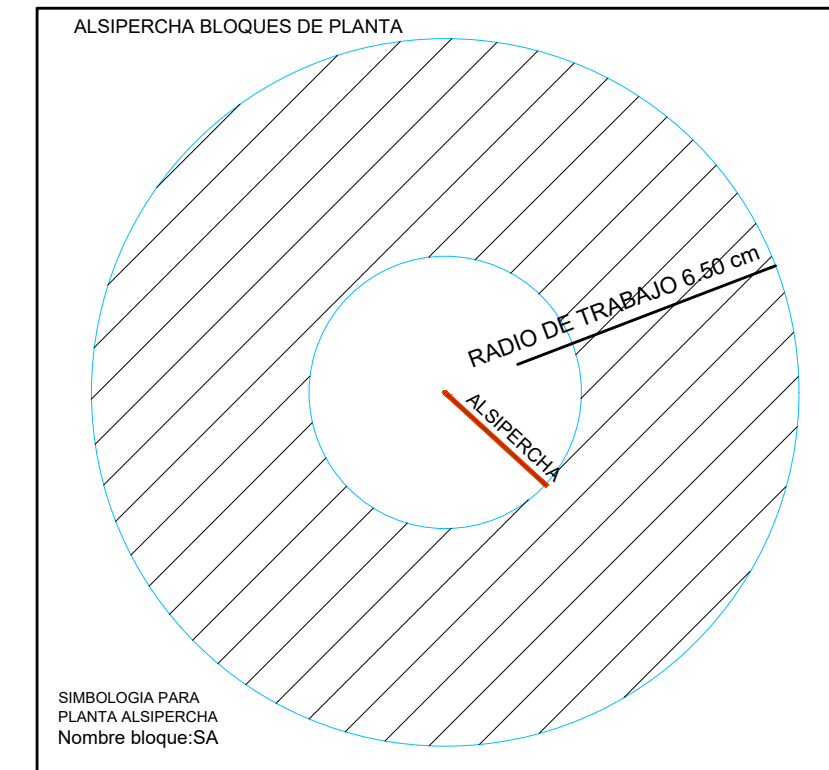

NOTA: NO SE PREVEE MONTACARGAS NI HORMIGONERA FIJA.

- PROHIBIDO EL PASO A PERSONAS DURANTE LA EJECUCIÓN DE LOS TRABAJOS.
- OBLIGADO EL USO DE BOTAS
- OBLIGADO EL USO DEL CASCO DE SEGURIDAD.
- PROHIBIDO EL PASO A PERSONAS AJENAS A LA OBRA.

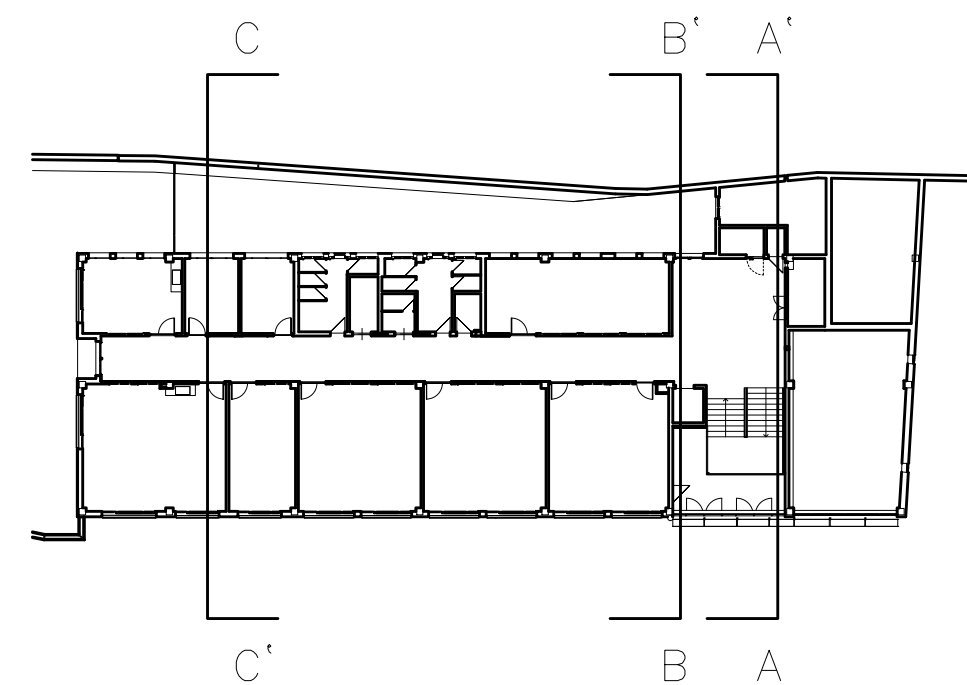

SISTEMA MULTIGARBEN

- Se propone en este estudio el sistema Multigarben, para la prevención de caídas durante la colocación de otros elementos de protección de seguridad, tales como barandillas, redes y durante la ejecución de otros elementos constructivos (cubiertas inclinadas), conformando Líneas de vida a lo largo de la obra.

- El dispositivo está constituido por una cinta que presenta en uno de sus extremos un tensor regulable, que incluye un mecanismo de bloqueo anti-retorno en el que se acopla el otro extremo libre de dicha cinta, después de colocarla alrededor del pilar correspondiente. Posteriormente se procede a tensarla hasta inmovilizarla en la posición deseada, de forma que la propia cinta constituye el soporte de al menos un mosquetón de anclaje, en el que se fijan los medios de sujeción del operario o del elemento de seguridad correspondiente.

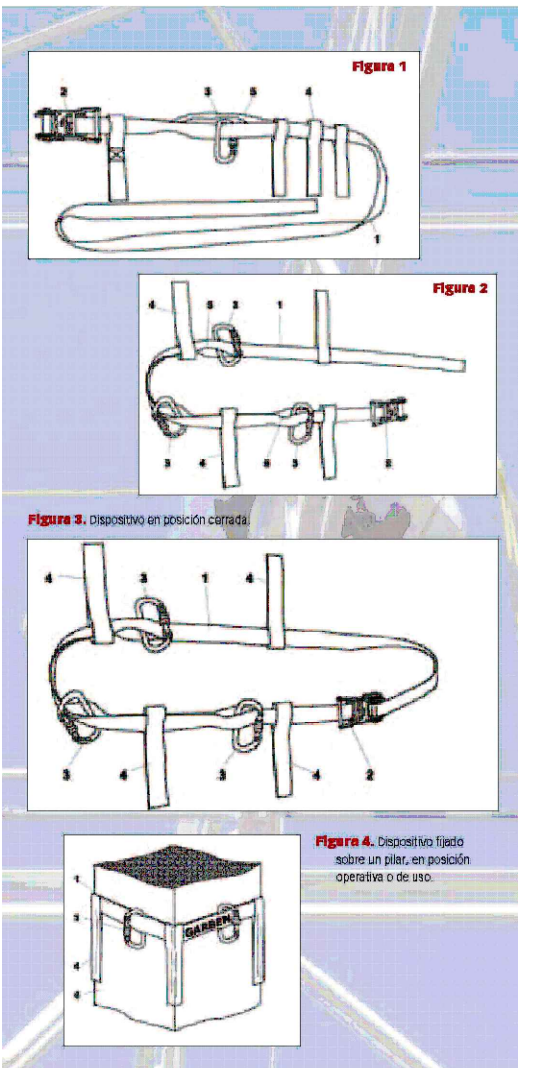

LÍNEA DE VIDA.
SISTEMA MULTIGARBEN

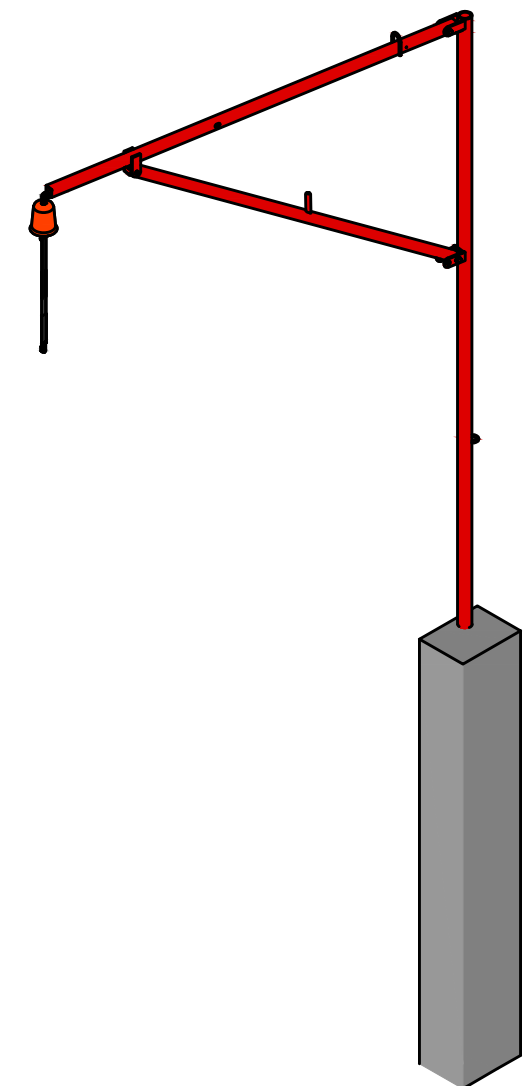
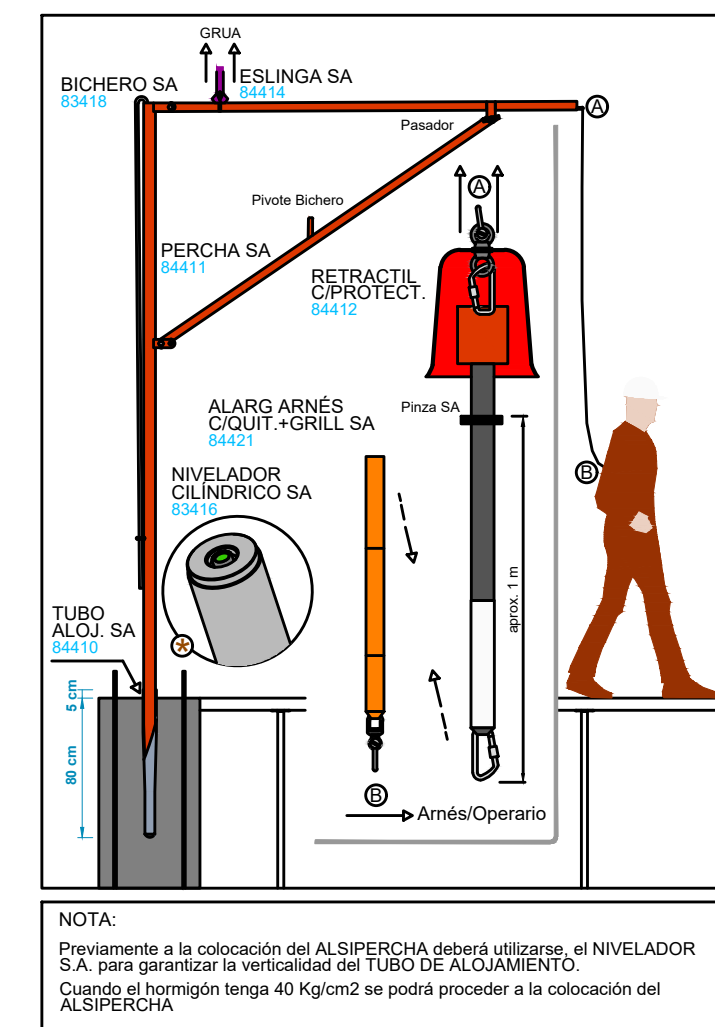

GENERALITAT VALENCIANA
CONSELLERIA DE EDUCACIÓN, INVESTIGACIÓN, CULTURA Y DEPORTE

ESTUDIO DE SEGURIDAD Y SALUD
CONSTRUCCIÓN AULARIO DE LES USERES
C.R.A. DEL PENYAGOLOSA

Promotor:
CONSELLERIA DE EDUCACIÓN, INVESTIGACIÓN, CULTURA Y DEPORTE

Situación:
CALLE ALCORA, 2(B) - LES USERES. C.P. 12118 (CASTELLÓN)

Plano:
PROTECCIONES DE OBRA - SECCIONES

1804
ABRIL 2019
S09
E: 1/100

Jorge Catalán Vázquez
D. Jorge Catalán Vázquez

